Chambre Professionnelle
du Conseil
NOUVELLE AQUITAINE

PRESENTATION

Version 2021

Chambre Professionnelle du Conseil
NOUVELLE AQUITAINE

1 – Le Conseil en Nouvelle Aquitaine

Chambre Professionnelle du Conseil
NOUVELLE AQUITAINE

Le Conseil en Nouvelle Aquitaine

- 1 100 entreprises exerçant le conseil répertoriées dans notre base à ce jour ➔ *Une réalité qui va au-delà…*
- 75% des cabinets ont un seul consultant
- Des formes juridiques variées :
  - Enterprise individuelle,
  - SARL, EURL, SAS,
  - Coopérative,
  - Portage etc.
- 45% des cabinets ont moins de 5 ans.
- 10 % ont plus de 20 ans.

Chambre Professionnelle du Conseil
NOUVELLE AQUITAINE

Le Conseil en Nouvelle Aquitaine

Constat

- Le conseil a un rôle clé dans le développement économique.
- La profession de conseil n’est pas organisée.
  - Dispersion des acteurs,
  - Manque de compréhension du rôle des conseils
  - Manque de visibilité.

➔ *Conséquence : le potentiel de développement qu’offre le conseil est sous-utilisé*

Chambre Professionnelle du Conseil
NOUVELLE AQUITAINE

Les attentes des acteurs économiques (écoute réalisée en 2014)

➢ Organiser le conseil pour une visibilité augmentée

- Disposer de compétences particulières remarquables à l'exercice du métier
- Disposer de cabinets conseils structurés
- Augmenter la notoriété des conseils par Internet et la CPC
- Avoir un processus clair pour mettre en lien un client et un conseil

➢ Contribuer au développement économique du territoire

- Faire converger les finalités de l'institution et de l'entreprise
- Développer les synergies entre le conseil et l'institution pour accompagner l'entreprise
- Développer les synergies entre les conseils pour accompagner efficacement l'entreprise

Chambre Professionnelle du Conseil
NOUVELLE AQUITAINE

Les attentes des acteurs économiques (écoute réalisée en 2014)

- **7 principes du métier de conseil : pour une présence permanente**
  - 1er principe, être l'alter ego du dirigeant
  - 2ème principe, aider à définir sa stratégie
  - 3ème principe, aider le dirigeant à partager le pouvoir
  - 4ème principe, aider à mettre en œuvre le changement
  - 5ème principe, assurer des missions opérationnelles ponctuelles
  - 6ème principe, définir le cadre et les attendus de la mission
  - 7ème principe, expliquer le prix du conseil et le rémunérer

Chambre Professionnelle du Conseil
NOUVELLE AQUITAINE

L'éco système économique et la co-production de valeur

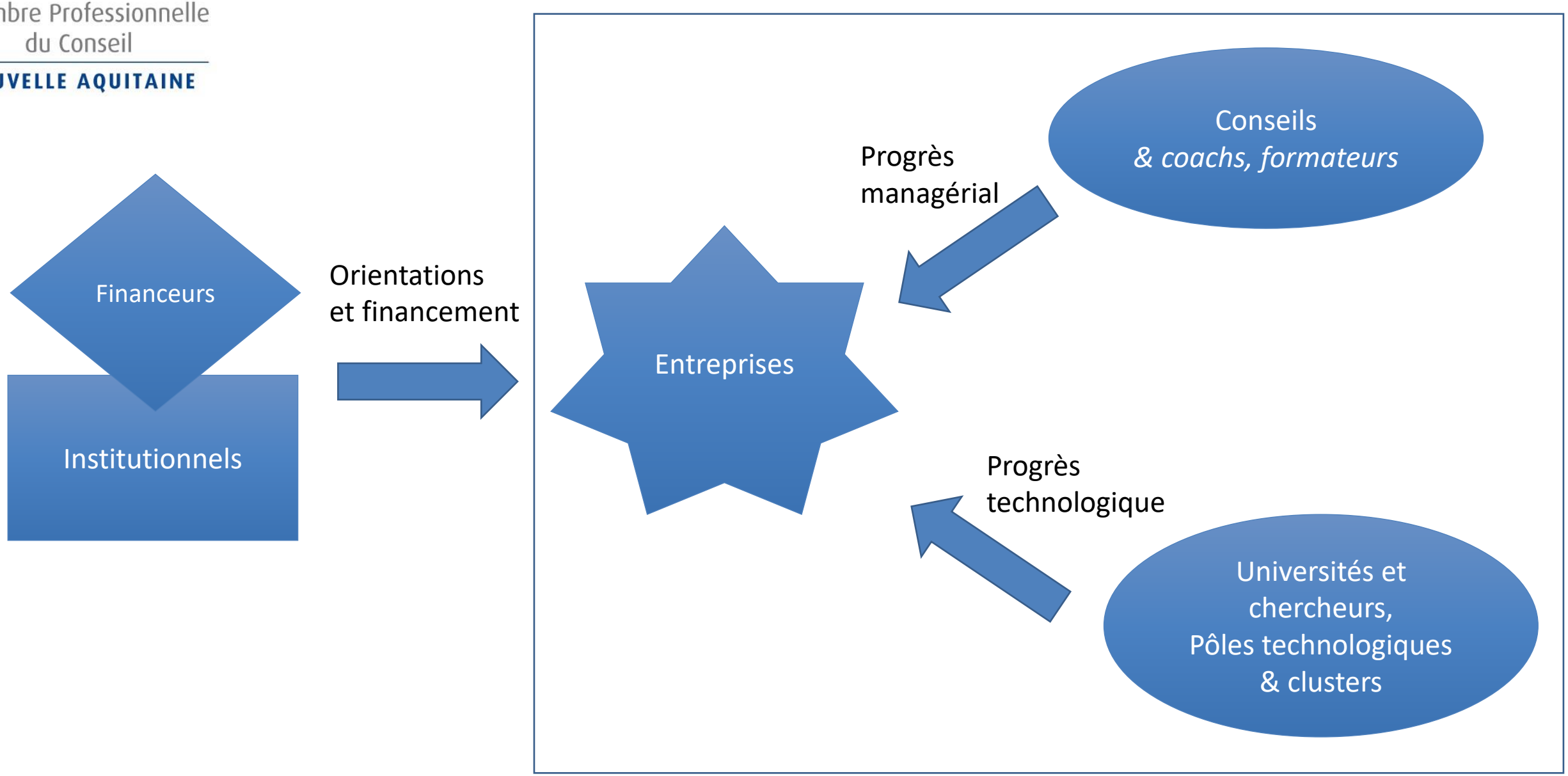

Chambre Professionnelle du Conseil
NOUVELLE AQUITAINE

2 – La CPC Nouvelle Aquitaine

Chambre Professionnelle du Conseil
NOUVELLE AQUITAINE

La CPC NA, ses adhérents

- La CPC NA est une chambre professionnelle, membre d'un réseau national (la FNCPC).
- Ses membres sont des personnes physiques (intuitu personae) qui exercent le métier de Conseil en Management d'Entreprise, en indépendant ou au sein de petites entreprises (mois de 10 consultants) .
- La CPC promeut et valorise le métier de conseil indépendant sur son territoire (la Nouvelle Aquitaine).
- La CPC offre à ses adhérents un ensemble de services regroupés en 6 *engagements de services**

*1 - Visibilité sur votre territoire, 2 - Intégration dans notre Chambre , 3 - Professionnalisation et renforcement de vos compétences, 4 - Pérennisation de votre entreprise de conseil, 5 – Développement des Relations avec vos pairs, 6 - Disponibilité dans la réponse à vos sollicitation

Chambre Professionnelle du Conseil
NOUVELLE AQUITAINE

Une stratégie en 4 axes

REPRESENTATIVITE

La CPC représente les conseils indépendants de la Région

PROFESSIONNALISME

La CPC est garante du professionnalisme de ses adhérents

ANIMATION

La CPC favorise les échanges et les rencontres entre consultants

DEVELOPPEMENT

La CPC agit pour développer le métier du conseil et l'orienter vers ses adhérents

Au service de nos adhérents

SIX ENGAGEMENTS DE SERVICE

1. Agir pour vous donner de la visibilité sur votre territoire économique
2. Faciliter votre intégration avec un accompagnement personnalisé
3. Vous proposer une offre de services tournée vers le développement du professionnalisme de votre entreprise de conseil
4. Vous offrir des prestations spécifiques qui contribuent à la pérennité de votre entreprise de conseil
5. Favoriser la mise en relation de votre entreprise de conseil avec vos pairs
6. Répondre rapidement, de manière adaptée et personnalisée à chacune de vos sollicitations

Chambre Professionnelle du Conseil
NOUVELLE AQUITAINE

Chambre Professionnelle du Conseil
NOUVELLE AQUITAINE

Organisation : Autonomie, Proximité, Réseau

DES DELEGATIONS DISPOSANT D'UNE LARGE AUTONOMIE

- 9 délégations en Nouvelle Aquitaine
  ➔ création de nouvelles délégations prévues en 2021 (Dordogne, Vienne)

UNE ASSOCIATION REGIONALE

- Un Conseil d'Administration : président, trésorier, représentant FNCPC, et responsables des délégations.
- 100 membres actifs, répartis dans 85 entreprises de conseil.

Organisation

Président
Olivier HUGUES
ETICO
06 72 81 20 04
olivier.hugues@etico-conseil.fr

Délégation Niort Deux Sèvres
Charles Antoine PATARRONI
Change and Project Consulting
06 76 94 83 77
Capatarroni.change@gmail.com

Délégation Angoulême Charente
Charles BOURINET
ALDEBARANDE
06 10 50 10 77
Charles.bourinet@aldebarande.fr

Délégation Charente Maritime
Robert GALON
ETICO
07 62 23 48 58
Robert.galon@etico-conseil.fr

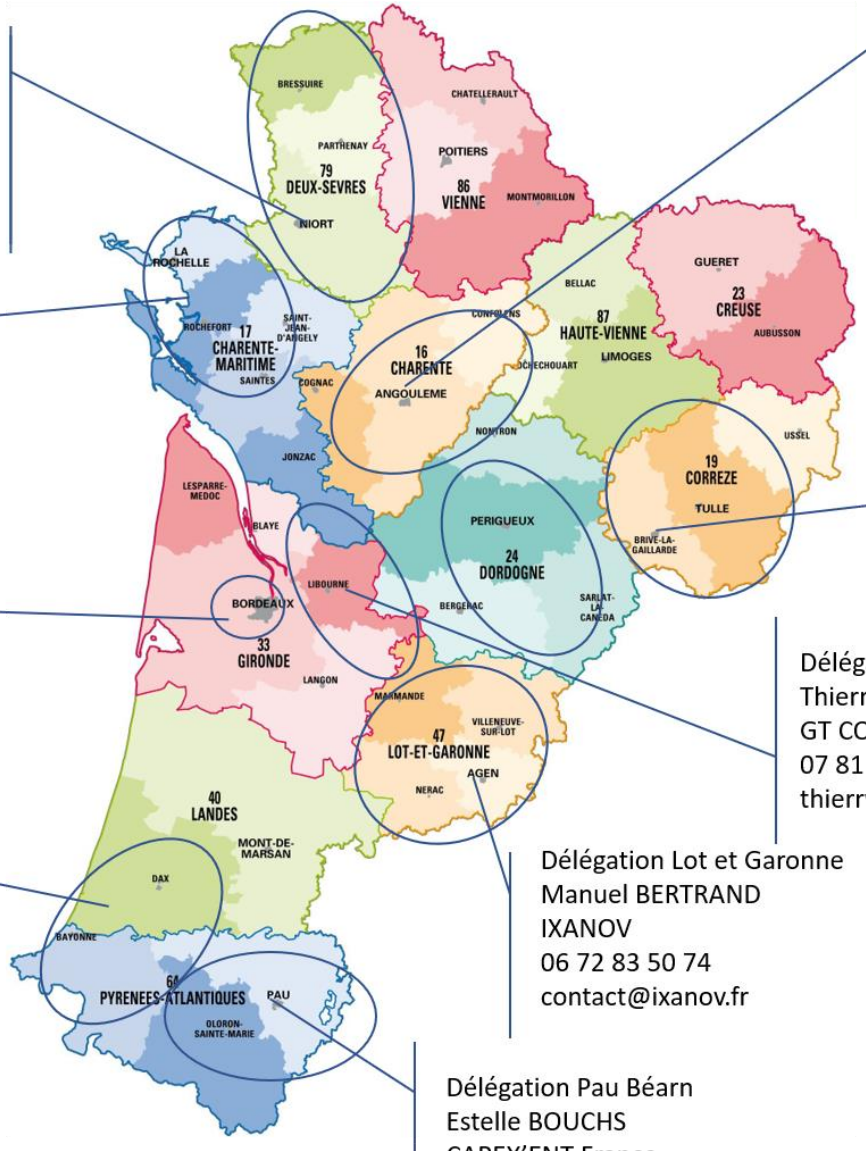

Délégation Brive Corrèze
Jean-Luc NEAU
ADN250
06 71 41 33 93
jl.neau@adn250.fr

Délégation Bordeaux Métropole
Florence CULTIER
PEPS'WORK
06 75 90 17 94
contact@pepswork.com

Délégation Libourne Gironde
Thierry GARBAYE
GT CONSEILS
07 81 15 16 63
thierry.garbaye@gtconseils.fr

Délégation Landes Pays Basque
Jérôme LEROY
La Fabrique de la confiance
06 81 22 57 10
jerome.leroy@lafabriquedelaconfiance.com

Délégation Lot et Garonne
Manuel BERTRAND
IXANOV
06 72 83 50 74
contact@ixanov.fr

Délégation Pau Béarn
Estelle BOUCHS
CAPEX'ENT France
06 63 35 73 83
e.bouchs@capexentfrance.com

Chambre Professionnelle du Conseil
NOUVELLE AQUITAINE

Rôle du délégué

Le délégué est le représentant de la CPC Nouvelle Aquitaine dans son territoire.

Il dispose sur ce territoire d'une large autonomie pour l'animation et le développement du réseau des consultants adhérents.

- Il développe le réseau en recrutant les adhérents.
- Il définit et met en œuvre un programme d'animations entre adhérents et/ou avec des intervenants ou partenaire externes.
- Il construit une relation privilégie et durable avec les institutionnels et prescripteurs de son territoire : CCI, Médef, ADI, associations de développement et clubs d'entreprises.
- Il est le garant du déploiement des programmes de développement dans son territoire (exemple : programme SYNERGIES en lien avec la CCI).

Pour réaliser ces missions, il constitue et anime une équipe constituée des adhérents les plus motivés. Il répartit les rôles au sein de cette équipe.

Chambre Professionnelle du Conseil
NOUVELLE AQUITAINE

Une fédération nationale

NORMANDIE
Chambre Professionnelle du Conseil

Chambre Professionnelle du Conseil
HAUTS-DE-FRANCE

GRAND EST
Chambre Professionnelle du Conseil

ILE-DE-FRANCE
Chambre Professionnelle du Conseil

Chambre Professionnelle du Conseil
FRANCHE-COMTÉ

breizh conseil
Chambre Professionnelle du Conseil

Chambre Professionnelle du Conseil
BOURGOGNE

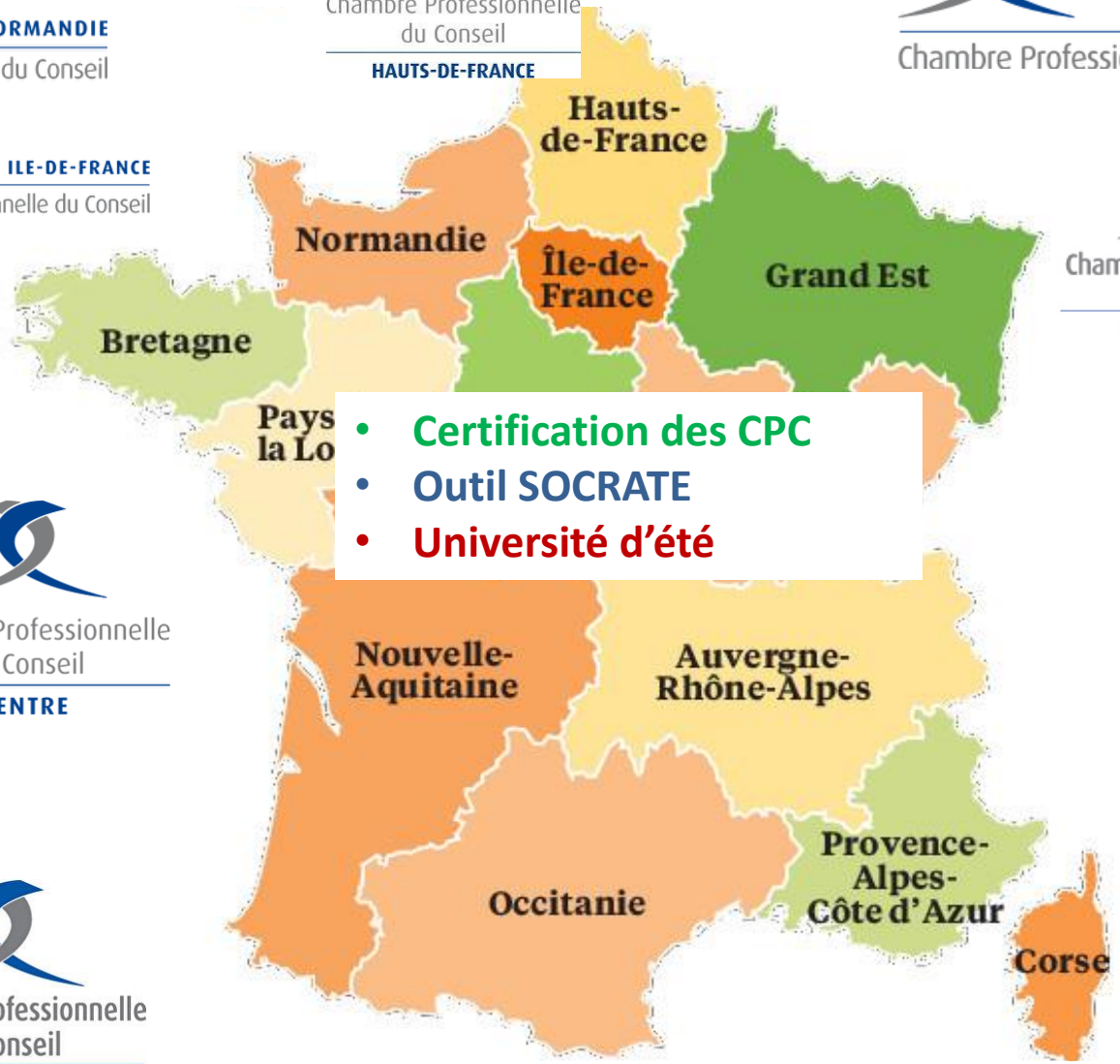

- Certification des CPC
- Outil SOCRATE
- Université d'été

ARC OUEST
Chambre Professionnelle du Conseil

AUVERGNE-RHÔNE-ALPES
Chambre Professionnelle du Conseil

Chambre Professionnelle du Conseil
CENTRE

Chambre Professionnelle du Conseil
PROVENCE

Chambre Professionnelle du Conseil
LANGUEDOC-ROUSSILLON

Chambre Professionnelle du Conseil
NOUVELLE AQUITAINE