Hockey sur gazon (N2) : Dunkerque-Malo valide son maintien au bout d'une jolie remontée

Le Hockey Club Dunkerque Malo a eu très chaud cette saison, mais peut pousser un grand ouf de soulagement. Il continuera de jouer l'an prochain en N2, le 3e échelon national.

Thomas Barras
Publié 9 Jun 2022 à 17h05

Temps de lecture: 2 min

Partage :

L'équipe entraînée par Jean-Christophe Porcher est parvenue à remonter la pente d'une saison mal embarquée, pour **sauvegarder sa place en N2**, le 3e échelon national dans ce sport. Le dimanche 22 mai, les Dunkerquois ont réalisé un exploit en s'offrant le scalp de la réserve du Lille Métropole Hockey Club (1-0). Un succès synonyme de maintien, et de prestige puisque le HCDM a infligé aux Lillois leur seul revers de la saison.

Joueur de l'équipe première, responsable sportif du club et entraineur chez les jeunes, Olivier Debaenst revient sur le dénouement d'une saison pas évidente, où l'équipe est restée une bonne partie du temps engluée dans les bas-fonds : « La première partie n'a pas été bien engagée, on restait parmi les quatre derniers, sachant qu'il y avait deux descentes. Les résultats étaient difficiles, pas à la hauteur de nos attentes. On a subi de courtes défaites, des résultats contre-nature. »

Publicité

La suite de l'exercice fut heureusement différente. « On a réussi ce qu'on manquait auparavant », se félicite l'homme à tout faire du club maritime, dont l'équipe a bouclé le championnat sur une anecdotique défaite à Lambersart (3-1). « C'était une saison de transition, avec beaucoup de gens d'un certain âge, accompagnés d'un noyau de jeunes prometteurs. Il y a un amalgame à faire. » Du côté du stade de la Licorne, on espère une prochaine saison plus aboutie sportivement **et on prétend, à court terme, s'installer dans la première partie de tableau**. Un rang plus conforme au standing du HCDM.

Lire aussi

Triathlons des Moines: ce qu'il faut savoir sur les épreuves prévues à Fourmies

Hockey sur gazon (N2) : Dunkerque-Malo valide son maintien au bout d'une jolie remontée

Tennis de table: en France et en Europe, le Provillois Pascal Calvanese a une double occasion de briller

Taboola Feed

Plateau en bois naturel 32x32cm
Maisons du Monde | Sponsorisé
Sponsorisé
Cliquer

Kate Middleton : ce geste du prince William qui en dit long sur sa relati...
Voici | Sponsorisé
Sponsorisé

Photos rares de la princesse Diana que la famille royale n'a jamais voul...
Kapitanak | Sponsorisé
Sponsorisé

Tout (vraiment) tout !
Ionebuda fr | Sponsorisé
Sponsorisé
Je découvre

Configurez DS 7 CROSSBACK E-TENSE hybride rechargeable
Exprimez votre personnalité en configurant DS 7 CROSSBACK E-TENSE hybride ...
DS Automobiles | Sponsorisé
Sponsorisé
J'envoie

Libérez tout votre potentiel, tout au long de l'année
Vous pouvez compter sur la fiabilité, la sécurité et les performances reconnues de...
Michelin | Sponsorisé
Sponsorisé

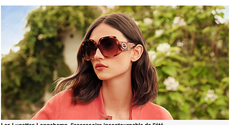

Les Lunettes Longchamp, l'accessoire incontournable de l'été
Longchamp Eyewear | Sponsorisé
Sponsorisé
En savoir plus

La Voix du Nord · Vidéos suggérées : Rink-hockey (N1) : panne d'électricité au ...

A lire aussi

Abonnés Tennis de table: en France et en Europe, le Provillois Pascal Calvanese a une double occasion de briller

Abonnés Triathlons des Moines: ce qu'il faut savoir sur les épreuves prévues à Fourmies

Abonnés Judo : Wasquehal enchaine les bonnes nouvelles

Abonnés Handball: Vincent Parat, le nouvel entraineur des «Carbiniers» affine son projet

Abonnés Trail: la Sto Lat Polonia Run au départ du site du 9-9 bis ce dimanche à Dignies

Volley-ball: les Bleus rodent la méthode Andrea Giani à la Ligue des nations

Voir plus d'articles

LES CACHETTES

dition générales de vente · Politique de cookies · Politique de Protection Vie privée · Charte des médias · Droits de