Natation course

Demander aux entraineurs de vérifier les résultats avant tout traitement, surtout l'EXPORTATION sur le serveur extraNat de la FFN (plus de changement possible après !).

En fin de journée, faire les traitements suivants :

Natation Course

- **Préparation de la compétition**
  - **Engagements**
    - **La liste des engagements & statistiques**
      - **Répartition des nageurs dans les clubs**

✓ **Retour au menu principal**

- **Traitement de la compétition**
  - **Résultats**
    - **Exporter tous les résultats au liveffn**
  - **Détail**
    - **Forfaits** permet d'avoir la liste de tous les compétiteurs mis en "**forfait**"
  - **Planning & Jury** ➔ définir jury ➔ imprimer le jury

✓ **Retour au menu principal**

  - **Gestion de vos compétitions**
    - **La compétition du jour**
    - **Exportations au format FFNex**

✓ **Retour au menu principal**

  - **Gestion post-compétition**
    - **Exportations**

Envoyer les résultats sur le **serveur extraNat**

✓ **Retour au menu principal**

extraNat-Pocket

- **Sauvegarde / Restauration**
  - **Sauvegarde des données**
    - **Quand la sauvegarde est prête**

L'enregistrer sur le "bureau" **Et** en faire une copie sur une clé USB

⇨ Opération à faire à la fin de chaque réunion

✓ **Transmettre par mail au plutôt à** cdnatation22@outlook.fr

- La répartition des nageurs par clubs
- La liste des forfaits et la liste du jury
- Le fichier FFNex
- Les résultats globaux

Détail de la "Fin de journée"

Attention

Demander aux entraineurs de vérifier les résultats avant tout traitement, surtout l'EXPORTATION sur le serveur extraNat de la FFN (plus de changement possible après !).

Détail :

Natation Course

- **Préparation de la compétition**
  - **Engagements**
    - **La liste des engagements & statistiques**

- **Répartition des nageurs dans les clubs**

✓ Retour au menu principal

- **Traitement de la compétition**
  - **Résultats**
    - **Exporter tous les résultats au liveffn**

- **Détail**
  - **Forfaits** permet d'avoir la liste de tous les compétiteurs mis en "**forfait**"

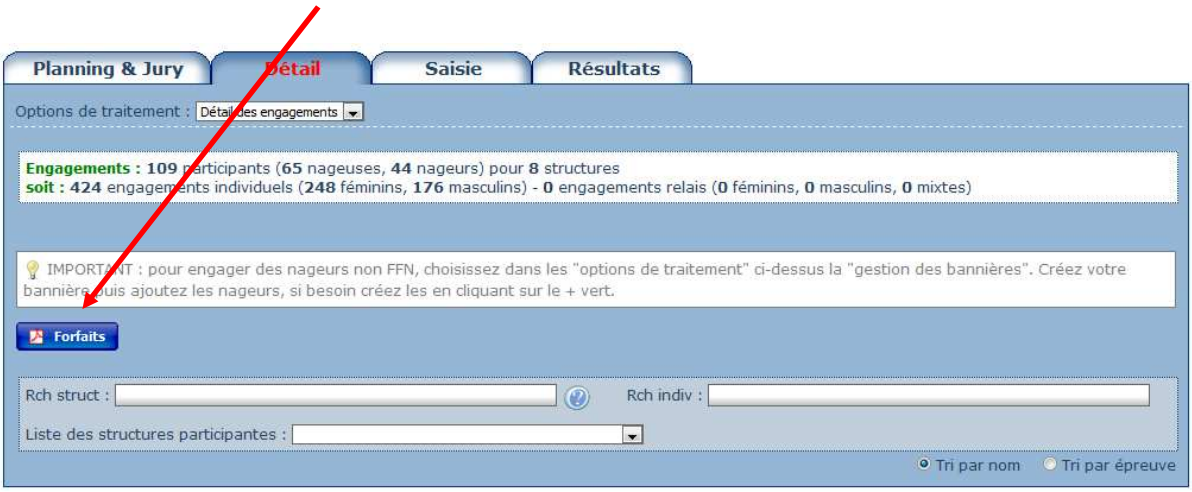

Exemple :

DAE AN ARVOR HIVER
GUINGAMP
26 janvier 2020 - Bassin de 25 m

Liste des forfaits

Liste des forfaits déclarés avant la distribution

50502200583 - CNP LOUDÉAC
LARPENTEUR Enzo (2005) FRA : 400 NL Mes, 50 Dos Mes, 100 Bra. Mes, 100 4 N. Mes

50502201160 - LANNION NATATION
COLLET Thomas (2002) FRA : 50 NL Mes, 100 NL Mes, 50 Dos Mes, 100 4 N. Mes

Liste des forfaits déclarés après la distribution

50502200570 - CERCLE DES NAGEURS ST-BRIEUC
PERROT Lou (2005) FRA
- 400 Nage Libre Dames (DNS) [S1 L4]
- 200 Dos Dames (DNS) [S1 L1]
- 50 Papillon Dames (DNS) [S2 L2]
- 100 4 Nages Dames (DNS) [S3 L4]

50502200799 - A TREG NAT TRÉGUIER
HAIOUN Anouk (2006) FRA
- 100 Nage Libre Dames (DNS) [S2 L4]
- 50 Brasse Dames (DNS) [S1 L2]
- 200 Brasse Dames (DNS) [S1 L3]
- 100 4 Nages Dames (DNS) [S4 L4]

- **Planning & Jury** ➔ <u>définir jury</u>

A faire pour chaque réunion : **Imprimer le jury**

✔ <u>**Retour au menu principal**</u>

- **Gestion de vos compétitions**

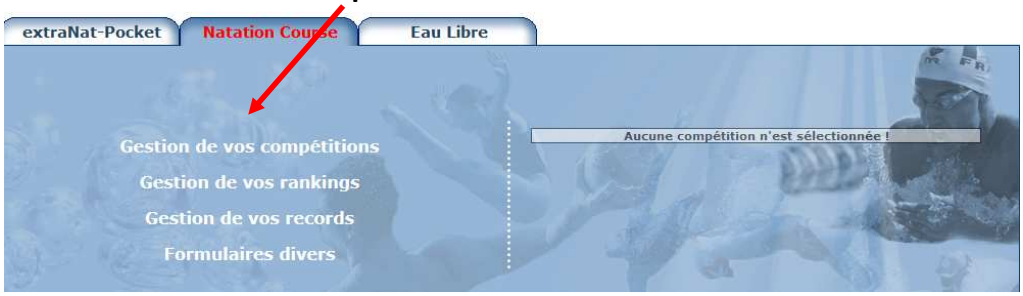

La compétition du jour

Clic

- **Exportations** **au format FFNex**

Enregistrer le fichier

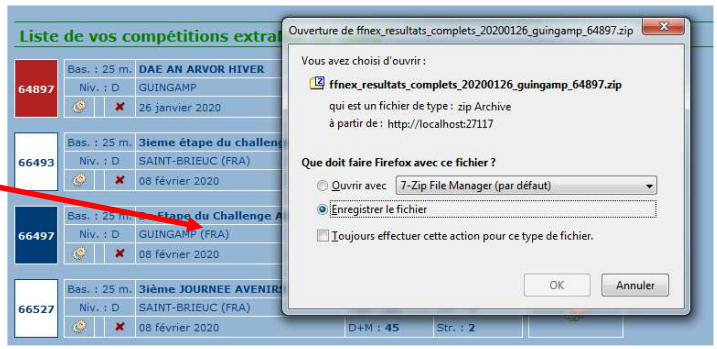

Nom du fichier enregistré

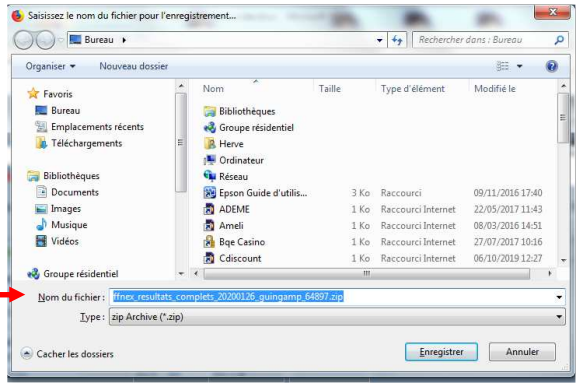

Ce fichier sera à expédier par mail à cdnatation22@outlook.fr

✓ Retour au menu principal

- **Gestion post-compétition**

- **Exportations**

Envoyer les résultats sur le serveur extraNat

Déjà fait dans l'exemple ci-dessous ➔ d'où le message en **vert**

✔ Retour au menu principal

extraNat-Pocket

- **Sauvegarde / Restauration**

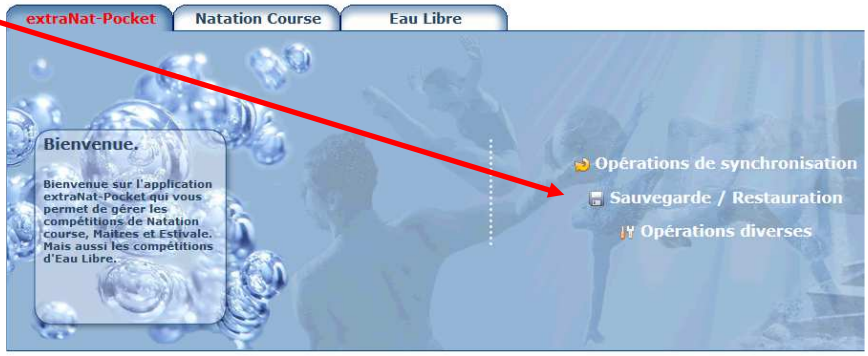

  - **Sauvegarde des données**

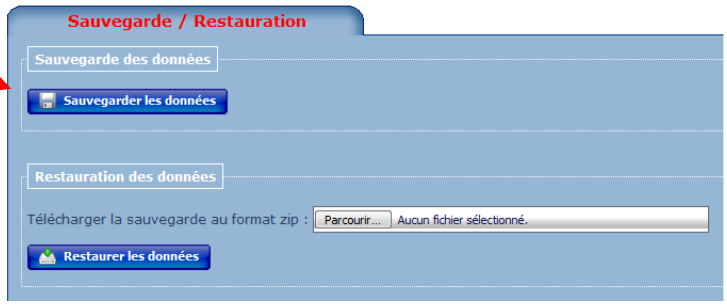

    - **Quand la sauvegarde est prête**

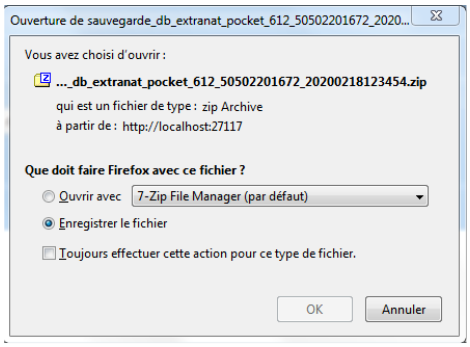

l'enregistrer sur le "bureau"

Et en faire une copie sur une clé USB

⇨ Opération à faire à la fin de chaque réunion

Pour résumer

En fin de journée transmettre par mail au plutôt à cdnatation22@outlook.fr

- La répartition des nageurs par clubs
- La liste des forfaits et la liste du jury
- Le fichier FFNex
- Les résultats globaux