EN CAS D'URGENCE

17 Police Gendarmerie
15 SAMU
114 SMS

7J/7 ET 24H/24

39 19 Violences Femmes Info

115 Hébergements d'urgence et/ou bon taxi

www.arretonslesviolences.gouv.fr
Plateforme de signalement en ligne

AUTRES NUMÉROS NATIONAUX

0800 05 95 95 Viols Femmes Informations

0800 08 11 11 IVG & contraception (planning familial)

0801 90 19 11 Écoute et prévention pour les auteurs de violence

Ces numéros sont gratuits et confidentiels

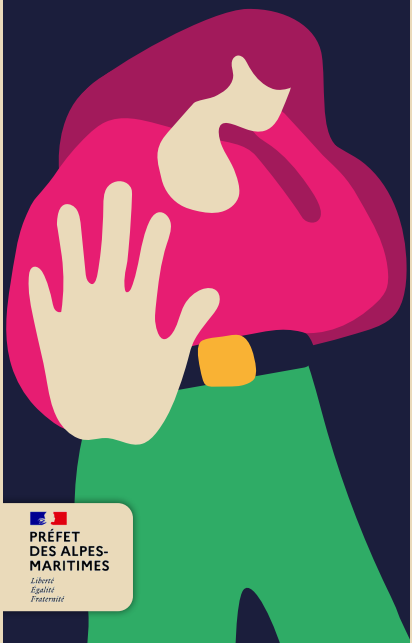

PRÉFET DES ALPES-MARITIMES
Liberté Égalité Fraternité

ENFERMEMENT ISOLEMENT
ABUS INSULTES
DÉVALORISATION
GIFLE COUPS
PROSTITUTION
TROUVER MÉPRIS
EXCISION
VIOL DE L'AIDE TERREUR
CONTRÔLE POUR QUE MENACES
ÇA CHANGE
CRIS CHANTAGE
HARCÈLEMENT
VIOLENCE PSYCHOLOGIQUE

Contacts dans les Alpes-Maritimes

CIDFF 06
Accueil, écoute, accompagnement des femmes et enfants victimes de violence conjugales, informations juridiques.

04 93 71 55 69 - contact@cidff06.com

Parcours de femmes
(C. A. Cannes Pays de Lérins)
Accueil, écoute, accompagnement des femmes et enfants victimes de violences conjugales, soutien psychologique, information juridique, réinsertion sociale et professionnelle.

04 93 48 03 56
contact@parcoursfemmes.fr

Harpèges (Ouest du département)
Accueil, écoute, accompagnement juridique, psychologique et/ou social des victimes d'infractions pénales.

04 93 90 85 66
serviceaideauxvictimes@harpeges.fr

Montjoye (Est du département)
Accueil, écoute, accompagnement juridique, psychologique et/ou social des victimes.

04 93 87 94 49 - aide.victimes@montjoye.org

Planning familial 06
Information, écoute sur les sexualités, la contraception, l'interruption volontaire de grossesse, les IST, le VIH et les violences.

04 92 09 17 26 - mfpf.06@gmail.com

AFCCC (Nice et les Vallées)
Accueil, information, accompagnement, soutien psychologique, conseil conjugal et familial en cas de difficultés relationnelles et de violances conjugales.

04 93 98 50 15 - afccc06@free.fr

ALC
Écoute et accompagnement des victimes de violences conjugales et de prostitution.

04 92 07 55 00
puip.secretariat@association-alc.org

Une voix pour elles
Aide matérielle et logistique (hygiène, vêtement, déménagement) pour femmes et enfants victimes de violences conjugales.

07 68 91 92 40
06 82 63 64 23 (urgences soir et we)
unevoixpourelles@gmail.com
onbouge.06@gmail.com

Abri côtier, CCAS de la Ville de Nice
Accueil de jour pour victimes de violences conjugales sans RDV (femmes et enfants). Accompagnement psycho-social, accès aux droits, domiciliation, actions collectives.

04 97 13 39 46 - accueiljourab@ville-nice.fr

Parenthèse
(C.A. Sophia Antipolis, Antibes)
Accueil et accompagnement social, juridique et psychologique des victimes de violences conjugales. Suivi psychologique des enfants. Prise en charge des auteurs des violences.

04 92 19 75 60 - parenthese@agglo-casa.fr